

Determinació del contingut del camp Nom d'usuari Windows (UPN) per a l'SmartCard Logon.

Des del servidor Controlador de Domini, entrar a la gestió d'usuaris i equips del directori actiu anant a:

Inici -> Programes -> Eines Administratives -> Usuaris i equips d'Active Directory.



Anar a l'Objecte Usuari del directori de l'usuari del que volem obtenir l'UPN. Fer-hi clic amb el botó dret i escollir l'opció **Propietats**.

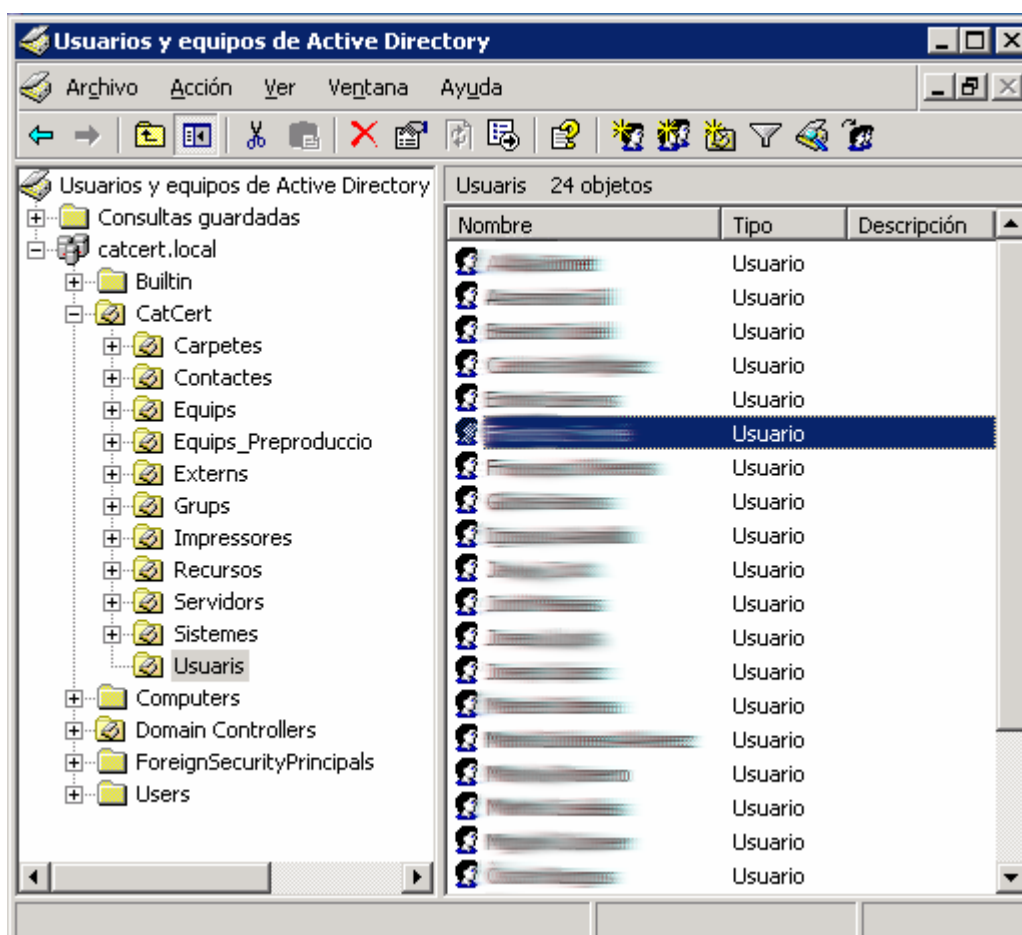

Anar a la pestanya *Cuenta* i trobarem l'UPN en la combinació dels dos camps que es troben sota el *Nombre de inicio de sesión de usuario*.

Propiedades de Usuario

Entorno | Sesiones | Control remoto | Perfil de Servicios de Terminal Server | COM+
General | Dirección | Cuenta | Perfil | Teléfonos | Organización | Miembro de | Marcado

Nombre de inicio de sesión de usuario:
usuari @catcert.local

Nombre de inicio de sesión de usuario (anterior a Windows 2000):
CATCERT\' usuari

Horas de inicio de sesión... Iniciar sesión en...

☐ La cuenta está bloqueada

Opciones de cuenta:

- ☐ El usuario debe cambiar la contraseña en el siguiente inicio de sesión
- ☐ El usuario no puede cambiar la contraseña
- ☐ La contraseña nunca caduca
- ☐ Almacenar contraseña utilizando cifrado reversible

La cuenta caduca

☒ Nunca

☐ Fin de: jueves , 08 de diciembre de 2005

Aceptar Cancelar Aplicar

En aquest exemple, el User Principal Name seria ***usuari@catcert.local***.